

Approximately
50 children die from
open or unprotected
septic tanks each year
and many more are
seriously injured.



More Information

Visit: env.nm.gov/septic
or
epa.gov/septic

and email us at:
SepticSafeNMED@env.nm.gov

Secure Your SEPTIC TANK LID



SAVE A LIFE!

Children and animals can fall in unsecured septic tanks and be severely injured or worse.

Prevent a needless death by PROPERLY securing your septic tank lid.

Follow these 6 tips to keep children and animals safe:

1. Find and mark your septic tank lid so people and drivers can avoid it. A sign, post, or stake clearly marking the location of the lid shows people where to avoid standing, playing, driving, or parking and reduces unnecessary damage to tank lids.
2. Inspect your septic tank lid regularly, at least yearly. The New Mexico sun can damage plastic and weaken it. As soon as you find that the lid is thin, worn, broken, or weak, replace it.
3. Fix or replace any broken or missing parts. All screws and locks should be in place at all times.
4. Keep lid secure. Use bolts, screws, or locks. There is no excuse for leaving the lid off and unattended. Replace the screws immediately.

5. NEVER leave an open septic tank unattended during inspection or servicing.
6. Consider installing a secondary safety device. Modern tank riser openings accommodate catchment devices that can stay in place for inspection and should only be removed by septic pumpers.

Not sure what to look for?

Visit env.nm.gov/septic for more information.



Septic tank lids can look like playground equipment and be attractive to children. It's important to teach your children about the dangers of playing on or near the tank opening.

Prevent a Needless Death

Keep Your Family Safe!

Major causes of unsafe septic tank openings:

- Open tank left unattended
- Damaged or missing lid
- Lid not properly secured
- Substandard septic system missing proper riser and cover structure

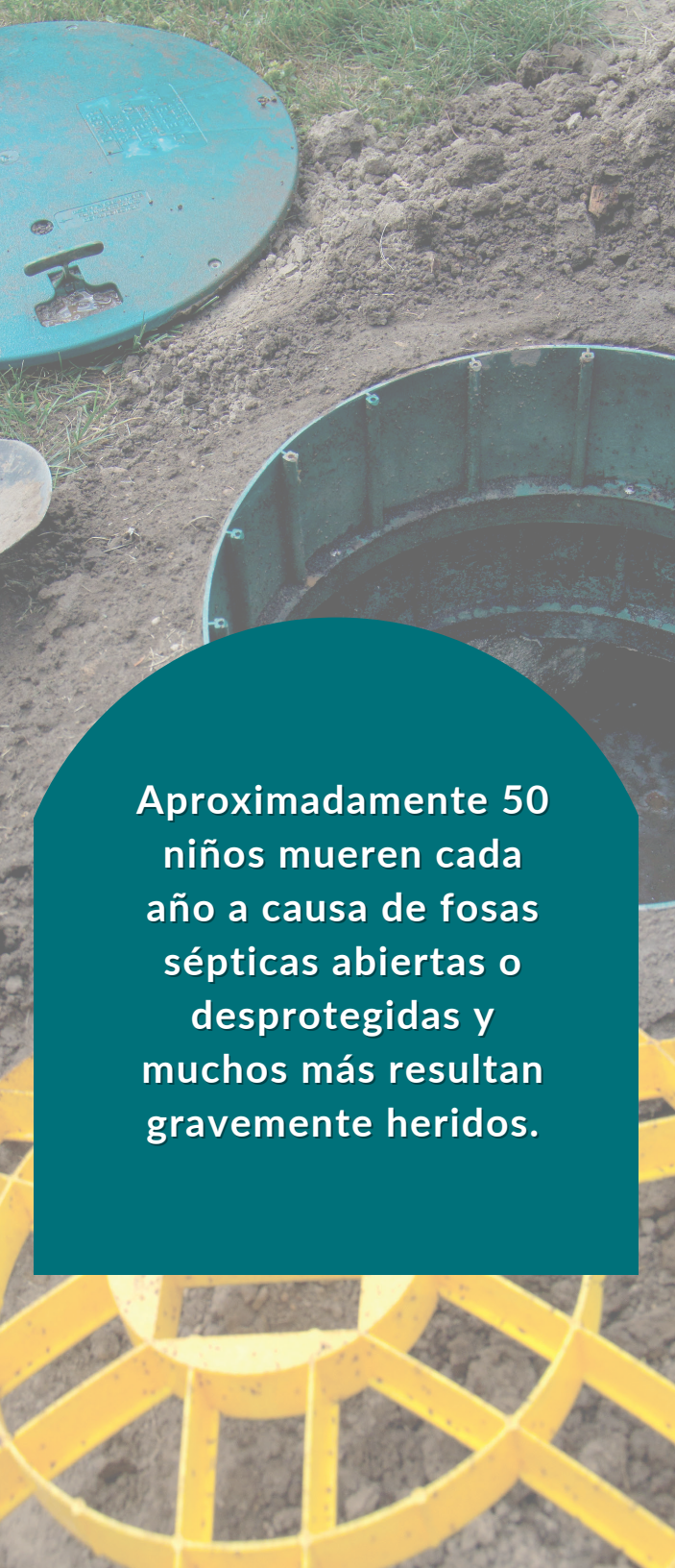

Aproximadamente 50 niños mueren cada año a causa de fosas sépticas abiertas o desprotegidas y muchos más resultan gravemente heridos.



Más Información

Visite: env.nm.gov/septic
o
epa.gov/septic

y envíe un correo electrónico
a:
SepticSafeNMED@env.nm.gov

Asegure la TAPA DE SU TANQUE SÉPTICO



¡SALVA UNA VIDA!

Los niños y los animales pueden caer en fosas sépticas no aseguradas y sufrir lesiones graves o algo peor.

Evite una muerte innecesaria asegurando CORRECTAMENTE la tapa de su fosa séptica.

Siga estos 6 consejos para mantener seguros a los niños y a los animales:

1. Busque y marque la tapa de su tanque séptico para que las personas y los conductores puedan evitarla. Un letrero, poste o estaca que marque claramente la ubicación de la tapa muestra a las personas dónde evitar pararse, jugar, conducir o estacionarse y reduce daños innecesarios a las tapas de los tanques.
2. Inspeccione la tapa de su tanque séptico con regularidad, al menos una vez al año. El sol de Nuevo México puede dañar el plástico y debilitarlo. Tan pronto como descubra que la tapa está delgada, desgastada, rota o débil, reemplácela.
3. Repare o reemplace cualquier pieza rota o faltante. Todos los tornillos y cerraduras deben estar en su lugar en todo momento.
4. Mantenga la tapa segura. Utilice pernos, tornillos o cerraduras. No hay excusa para dejar la tapa abierta y desatendida. Reemplace los tornillos inmediatamente.

5. NUNCA deje un tanque séptico abierto sin vigilancia durante la inspección o el mantenimiento.
6. Considere instalar un dispositivo de seguridad secundario. Las aberturas modernas de los elevadores de tanques admiten dispositivos de captación que pueden permanecer en su lugar para su inspección y solo deben ser retirados por bombas sépticas.

¿No está seguro qué buscar?

Visite env.nm.gov/septic para obtener más información.

Las tapas de las fosas sépticas pueden parecer equipo de juegos infantiles y resultar atractivas para los niños. Es importante enseñarles a sus hijos sobre los peligros de jugar en la abertura de la fosa o cerca de ella.

¡Mantenga a su familia segura!



Prevenga una Muerte Innecesaria

Principales causas de apertura insegura de fosas sépticas:

- Fosa abierta dejada desatendida
- Tapa dañada o faltante
- La tapa no está bien asegurada
- Al sistema séptico deficiente le falta la estructura adecuada de cubierta y tubo ascendente